



• **La Estrategia Estatal REDD+ es el instrumento de planeación para la implementación de REDD+** de acuerdo a las particularidades sociales, económicas y jurídicas del estado.

Metas de la EEREDD+ al 2030



Objetivo: Reducir las emisiones de gases de efecto invernadero por deforestación y degradación en los ecosistemas forestales, contribuyendo a conservar e incrementar los reservorios y sumideros de carbono, la biodiversidad y la calidad de vida de las comunidades, mediante el manejo forestal, actividades productivas y alineación de políticas públicas para un desarrollo rural sustentable.



- Alcanzar una tasa cero por ciento de deforestación neta en ecosistemas forestales de Jalisco.



- Aumentar en un 10% la superficie bajo manejo forestal sustentable e impulsar la certificación forestal a nivel estatal.



- Aumentar un 10% las áreas de conservación forestal y su biodiversidad.

- Fomentar la restauración de los ecosistemas forestales.

- Articular los instrumentos de política pública.

- Reducir un 90% las emisiones de gases de efecto invernadero derivadas de la degradación forestal y deforestación.

- Disminuir el rezago social de las localidades de Jalisco donde se implementa REDD+.

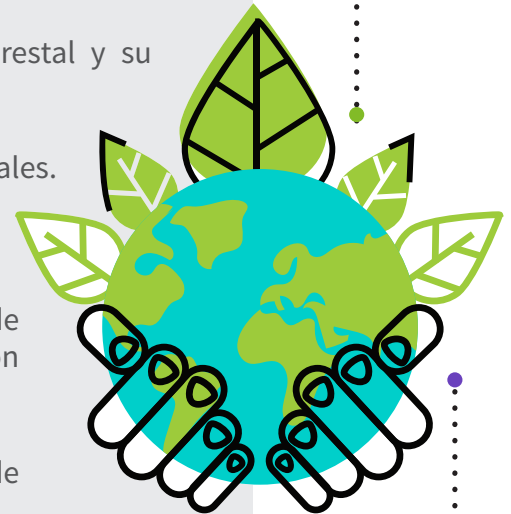

Contacto para mayor información

☎ 3030 8250, ext. 55615
✉ red.d.semadet@jalisco.gob.mx
🐦 @Semadetjal
📘 SemadetJal

www.semadet.jalisco.gob.mx



Componentes de la EEREDD+

- Acciones para REDD+ en el territorio.
- Arreglos institucionales.
- Arquitectura financiera y distribución de beneficios.
- Monitoreo, Reporte y Verificación (MRV) y nivel de referencia estatal.
- Salvaguardas sociales y ambientales.
- Control y evaluación.

